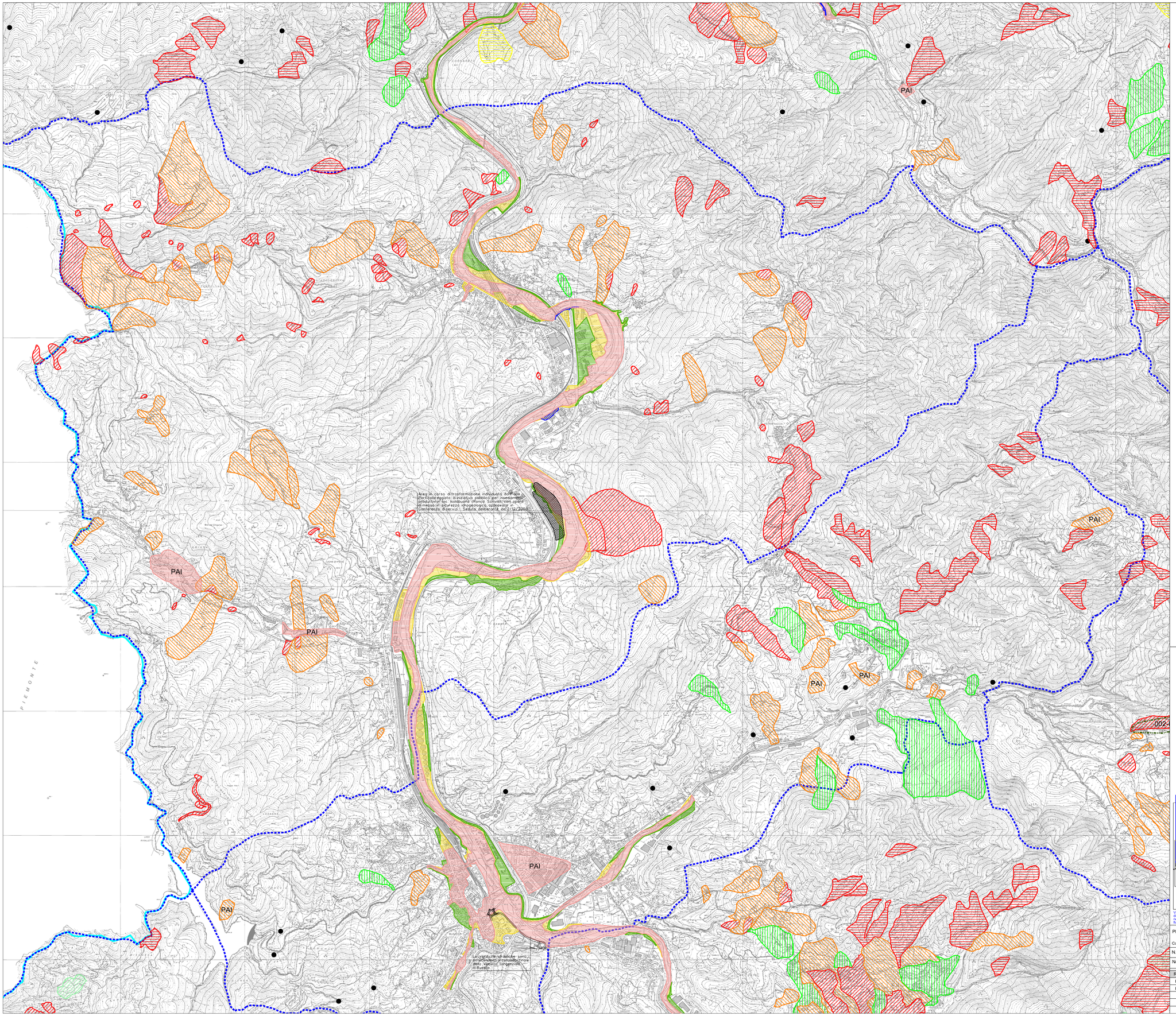

LEGENDA

Delimitazione delle aree in dissesto

FRANE

- Aree interessate da frane attive (Fa) (pericolosita' molto elevata)
- Aree soggette a crolli/ribaltamenti diffusi (Acr) (pericolosita' molto elevata)
- Aree interessate da frane quiescenti (Fq) (pericolosita' elevata)
- Aree interessate da frane stabilizzate (Fs) (pericolosita' media o moderata)
- Aree soggette a franosita' superficiale diffusa (Fd) (pericolosita' moderata)
- Aree soggette a deformazioni gravitative profonde di versante (DGPV) – (pericolosita' moderata)
- Frane attive non perimetrate (comma 6, art. 6 delle Norme di attuazione della VBP)

ESONDAZIONI E DISSESTI MORFOLOGICI DI CARATTERE TORRENTIZIO

- Aree a pericolosita' molto elevata (Ee)
- Aree a pericolosita' elevata (Eb)
- Aree a pericolosita' media (Em)
- Aree inondate dall'evento 2011
- Aree a pericolosita' molto elevata non perimetrate (Ee) (comma 10, art. 6 delle Norme di attuazione della VBP)

TRASPORTO DI MASSA SUI CONOIDI

- Aree di conoidi attivi non protette (Ca) (pericolosita' molto elevata)
- Aree di conoidi attivi parzialmente protette (Cp) (pericolosita' elevata)
- Aree di conoidi non recentemente riattivatisi o completamente protette (Cn) (pericolosita' media o moderata)

nnn-LI-GE — Aree a rischio idrogeologico molto elevato (Titolo IV delle Norme di attuazione del PAI approvato con D.C.I. n.18/2001 – art. 30 delle Norme di attuazione della VBP)

PAI — Con la dicitura "PAI" sono indicati i dissesti gia' individuati dal PAI approvato con D.C.I. n.18/2001 (art. 6 delle Norme di attuazione della VBP)

Area interessata dalla delimitazione delle fasce fluviali (vedi tav. T6 – Carta delle fasce fluviali – Bacino T.Stura)

Limite di bacino idrografico

Limiti amministrativi

AUTORITA' DI BACINO DEL FIUME PO — REGIONE LIGURIA — PROVINCIA DI GENOVA

VARIANTE PTC VBP BACINI PADANI

Accordo di Pianificazione ai sensi dell'art. 57 della L.R. 36/1997
tra Autorita' di bacino del fiume Po, Regione Liguria e Provincia di Genova

T2 – CARTA DEI DISSESTI (7 / 22)

(Bacino: T.SCRIVIA – Comuni : BUSALLA, RONCO SCRIVIA)

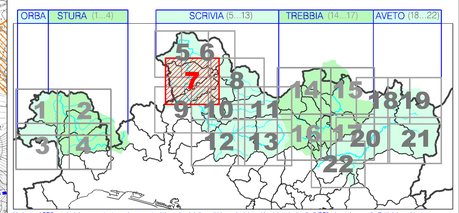

Variante al PTC provinciale comportante aggiornamento del quadro dei dissesti idrogeologici per i bacini padani nella "VBP", ai sensi e per gli effetti del combinato disposto dell'art. 34, comma 2 delle relative Norme di Attuazione e dell'art. 23, comma 1 della L.R. 36/1997, in relazione all'evento alluvionale del novembre 2011 nei Comuni di Isola del Cantone, Rossiglione, Ronco Scrivia. Aggiornamento delle cartografie relative ai dissesti idrogeologici del bacino del T. Scrivia ed alle "fasce fluviali" del bacino del T. Stura. APPROVATA con Deliberazione del Commissario Straordinario n. 9 del 5 Aprile 2013.

PROGETTO	VARIANTE AL PIANO TERRITORIALE DI COORDINAMENTO DELLA PROVINCIA DI GENOVA CON VALORE ED EFFETTI DEL PIANO DI BACINO PER LA PARTE DEL TERRITORIO PROVINCIALE COMPRESA NEL BACINO DEL FIUME PO
Cod. Prog. : 1.2/17/04	
N. / Titolo elaborato	T2 - CARTA DEL DISSESTO
Nome file:	T2_dissesto.dgn — Scala: 1 : 10.000

REV	DATA	REDATTO	VERIFICATO	APPROVATO
01	06-2010	Ufficio Pianificazione Territoriale	Il Direttore Dott. Arch. Andrea PASETTI	Il Direttore Dott. Arch. Andrea PASETTI
02	03-2013			