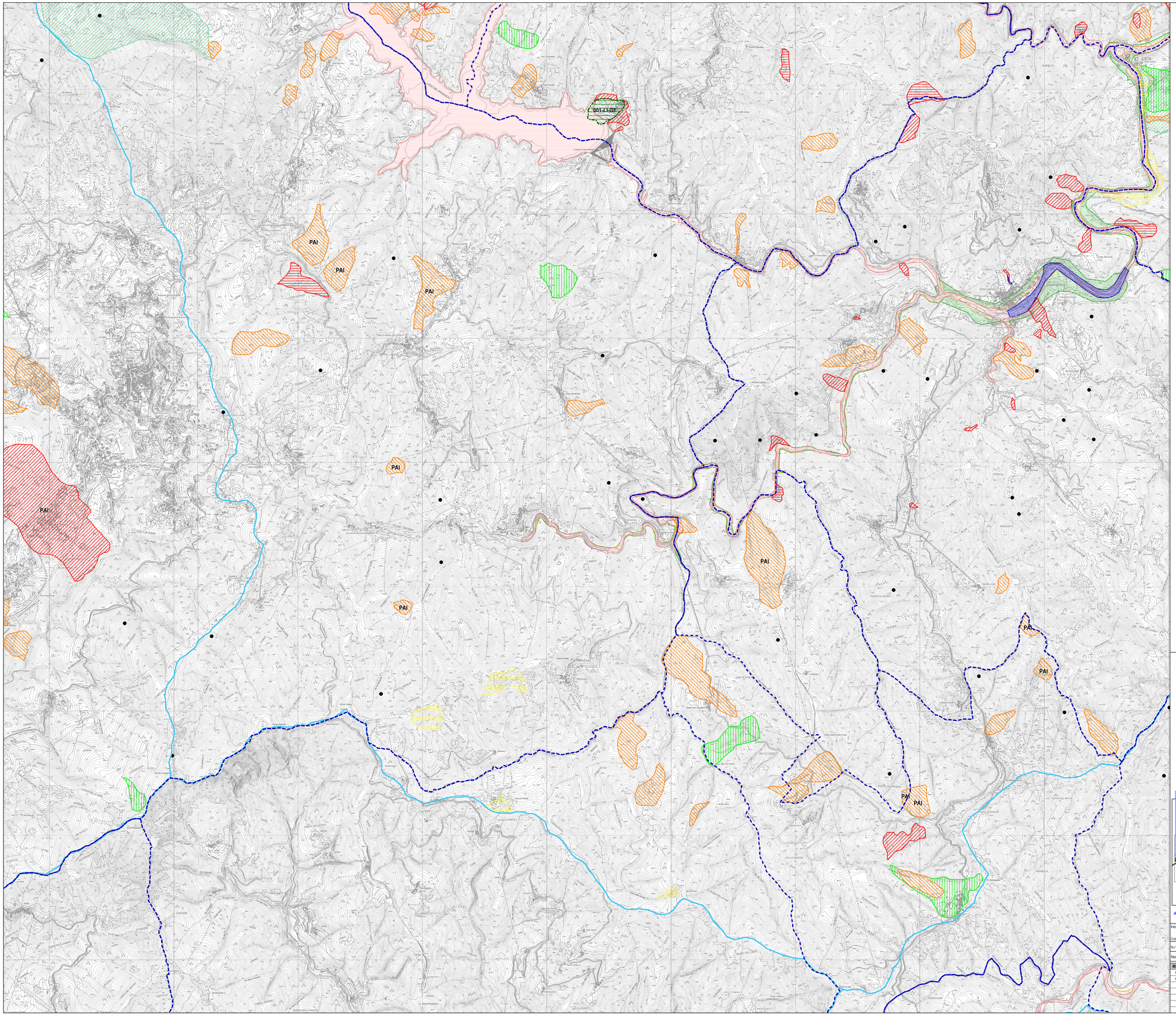

LEGENDA

Delimitazione delle aree in dissesto

FRANE

- Aree interessate da frane attive (Fa) (pericolosità molto elevata)
- Aree soggette a crolli/ribaltamenti diffusi (Acr) (pericolosità molto elevata)
- Aree interessate da frane quiescenti (Fq) (pericolosità elevata)
- Aree interessate da frane stabilizzate (Fs) (pericolosità media o moderata)
- Aree soggette a franosità superficiale diffusa (Fd) (pericolosità moderata)
- Aree soggette a deformazioni gravitative profonde di versante (DGPV) (pericolosità moderata)
- Frane attive non perimetrate (comma 6, art. 6 delle Norme di attuazione della VBP)

ESONDAZIONI E DISSESTI MORFOLOGICI DI CARATTERE TORRENTIZIO

- Aree a pericolosità molto elevata (Ee)
- Aree a pericolosità elevata (Eb)
- Aree a pericolosità media (Em)
- Aree inondate dall'evento 2011 (Ee)
- Aree inondate dall'evento 2014 (Ee)
- Aree a pericolosità molto elevata non perimetrate (Ee) (comma 10, art.6 delle Norme di attuazione della VBP)

TRASPORTO DI MASSA SUI CONOIDI

- Aree di conoidi attive non protette (Ca) (pericolosità molto elevata)
- Aree di conoidi attive parzialmente protette (Cp) (pericolosità elevata)
- Aree di conoidi non recentemente riattivatasi o completamente protette (Cn) (pericolosità media o moderata)

Aree a rischio idrogeologico molto elevato (Titolo IV delle Norme di attuazione del PAI approvato con D.C.I. n. 18/2001 - art. 30 delle Norme di attuazione della VBP)

- Zona 1
- Zona 2

PAI — Con la dicitura "PAI" sono indicati i dissesti già individuati dal PAI approvato con D.C.I. n. 18/2001 (art. 6 delle Norme di attuazione della VBP)

Area interessata dalla delimitazione delle fasce fluviali (vedi tav. 16 - Carta delle fasce fluviali - Bacino T. Stura)

- Limite di bacino idrografico
- Limiti amministrativi

AUTORITA' DI BACINO DISTRETTUALE DEL FIUME PO

REGIONE LIGURIA

CITTA' METROPOLITANA DI GENOVA

VARIANTE PTC VBP BACINI PADANI

Accordo di Pianificazione ai sensi dell'art. 57 della L.R. 36/1997 tra Autorità di bacino del Fiume Po, Regione Liguria e Provincia di Genova

T2 - CARTA DEI DISSESTI (16/22)

(Bacino: T.TREBBIA - Comuni: FASCIA, MONTEBRUNO, PROPATA, RONDANINA, MOCONESI, NEIRONE, LORSICA, TORRIGLIA)

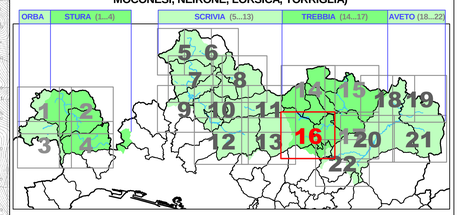

APPROVAZIONE con DCM n. 29 del 19/10/2022 della Variante al PTC/VBP ai sensi dell'art. 79 bis della LR 36/1997 e s.m.i.

PROGETTO	VARIANTE AL PIANO TERRITORIALE DI COORDINAMENTO DELLA PROVINCIA DI GENOVA CON VALORE ED EFFETTI DEL PIANO DI BACINO PER LA PARTE DEL TERRITORIO PROVINCIALE COMPRESA NEL BACINO DEL FIUME PO
Cod. Prog.: 1.2/1704	
N./ Titolo elaborato:	T2 - CARTA DEL DISSESTO
Nome file:	VBP.gws - CartaDissesti — Scala: 1:10.000

REV	DATA	REDATTO	VERIFICATO	APPROVATO
01	06-2010	Ufficio Pianificazione Strategica	Il Direttore	Il Direttore
02	03-2022			